

JOSÉ M^a GUTIÉRREZ ROMERO

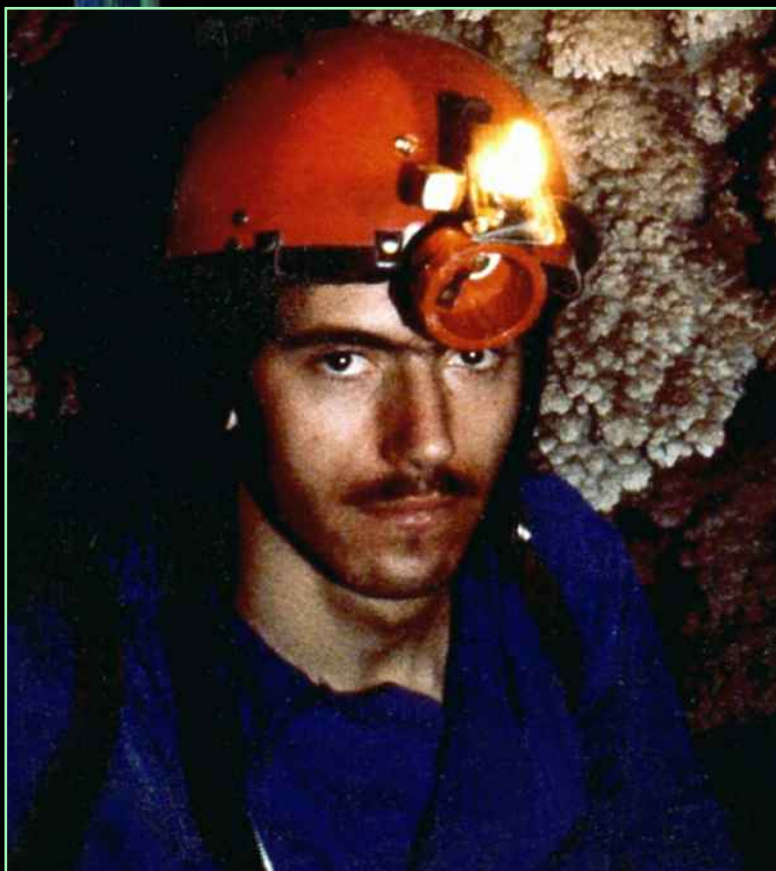

1980. José M^a Gutiérrez en la cueva de Nerja. Foto: T. Nubiola

Nace en Málaga en 1956 y muere el 31 de octubre de 1985 en el sifón del Pozo del Infierno (Hoces de Vegacervera, León).

Sintió desde niño un profundo amor por la naturaleza. Su pasión por la montaña e interés por conocerla le llevó, en 1974, a integrarse en el Grupo de Exploraciones Subterráneas de la Sociedad Excursionista de Málaga. Aquí empezó una intensa actividad espeleológica a la que, durante once años, se dedicó en cuerpo y alma.

Fue presidente del GES de la SEM (1978-1980) y presidente de la Federación Andaluza de Espeleología (1983-1985).

En 1980 obtuvo el título de monitor de la Escuela Andaluza

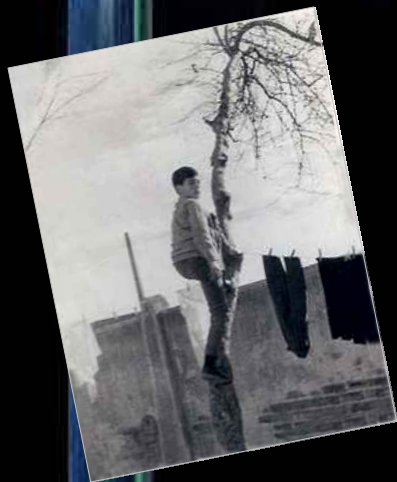

Sus "primeras escaladas" y excursiones. Fotos del álbum familiar.



1982. Londres. Fin de curso de su promoción de policía municipal. Foto del álbum familiar.

de Espeleología y, en 1984, el de instructor. Fue miembro del Grupo de Rescate y Espeleo-Socorro (GRES) del Excmo. Ayuntamiento de Málaga, en el que ingresó en 1984 como policía local. También perteneció a la Comisión Nacional de Espeleo-Buceo.

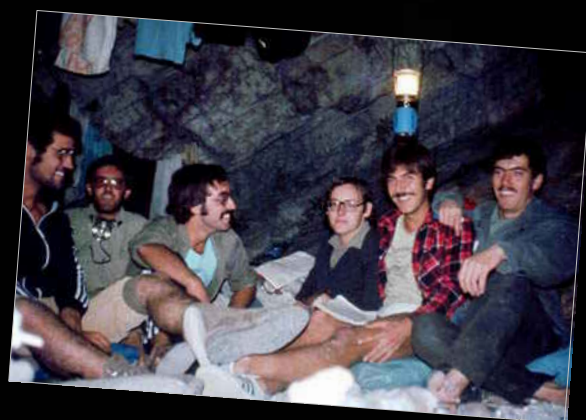

1978. La Fajarda (Canillas de Aceituno. Málaga). Gutiérrez (derecha) con Juan A. Durán, José Ganformina, Emilio Núñez, Juan Ganformina y otro compañero.



1979. Con González Rios y otros compañeros espeleólogos en las charcas de Motilla (Cádiz).

En 1979 se integró en el Centre de Documentació Espeleològica (CDE) de Barcelona como delegado en Andalucía y miembro del equipo de redacción de la revista *Bibliografia Espeleològica Hispànica*.

Asimismo fue delegado de la Comisión de Documentación de la Unión Internacional de Espeleología. Dirigió el Departamento de Documentación de la Escuela Andaluza de Espeleología (1980-1982), la Biblioteca Andaluza de Espeleología (1980-1985), la revista Andalucía Subterránea (1983-1985) y *Specus* (1984-1985).

Dio conferencias, escribió numerosos artículos y colaboró en diversas revistas espeleológicas.



1980. En la redacción del CDE (Barcelona). J.M^a Gutiérrez brindando con Oleguer Escolà, Montserrat Ubach y Toni Nubiola por la aparición de la revista *Bibliografia Espeleològica Hispànica*.



1980 Sima de las Grajas (Loja, Granada) con González Ríos y otros compañeros de Málaga y Granada.



J. Ma Gutiérrez Romero



1976. Sima GESM (Málaga). El médico atiende a J.M^a Gutiérrez de la intoxicación colectiva que sufrieron los miembros de la expedición. Foto del álbum familiar.



1979. Cueva Navarro IV (Málaga). Con Loreto Wallace calcando las pinturas que José M^a había descubierto días antes.

José M^a con dos compañeros. Foto del álbum familiar .

De entre las múltiples actividades subterráneas desarrolladas en Málaga, destaca su participación en las exploraciones de la sima GESM y en los trabajos de topografía y exploración del sistema Hundidero Gato, en el que se consiguen los 9 km de desarrollo y lo convierten en la mayor cavidad de Andalucía.

En 1979 participa en la exploración de la Sima de las Grajas (Loja, Granada), alcanzado los -145 m y situándola en la segunda cavidad más profunda de la provincia. En el mismo año, junto con Emilio López Martín, halla importantes pinturas paleolíticas en la Cueva Navarro IV (La Cala, Málaga).



En 1980 participa en la exploración de la cueva-sima del Negro (Antequera), la 6ª cavidad en yesos con mayor recorrido en España (1.275 m). En 1981 forma parte de la campaña de topografía y estudio de la Cueva de Nerja (Málaga), trabajo galardonado con el Premio de Investigación del Patronato de la cueva.



José M^a Qutiérrez.
Fotos del álbum familiar.

Cuenta en su haber con la exploración, en 1981, del sifón del lago terminal de La Raja Santa (Atarfe, Granada), donde se consigue el mayor recorrido subacuático andaluz, récord que supera en 1984 con la inmersión en la surgencia de Río Grande (Yunquera, Málaga).



En el capítulo de espeleosocorro participa en el rescate de cuatro espeleólogos alicantinos en el interior de Hundidero Gato (1976) y cinco años después, en la misma cavidad, en el de los montañeros marbellíes Carmen Aguilar y Eduardo Urbano que fallecen ahogados.

Aquel mismo año 1981 colabora en el rescate del espeleólogo Pedro Hernández, también ahogado en la sima de la Raja Santa (Atarfe, Granada).



1979. En la expedición a la Wit-Tandoum (Agadir, Marruecos).

J. Ma Gutiérrez Romero



Lleva a cabo exploraciones en Francia, Marruecos, Austria, País Vasco, Huesca y Catalunya.



Imágenes de las campañas 1982 y 1983 a Argelia del ERE del CEC y GESM de Málaga.

Forma parte de las dos campañas en Argelia (1982 y 1983) organizadas por miembros del ERE del CEC de Barcelona y del GESM de Málaga en las que se exploran y topografían un gran número de cavidades en sal y se bate el récord de profundidad en simas excavadas en este material.

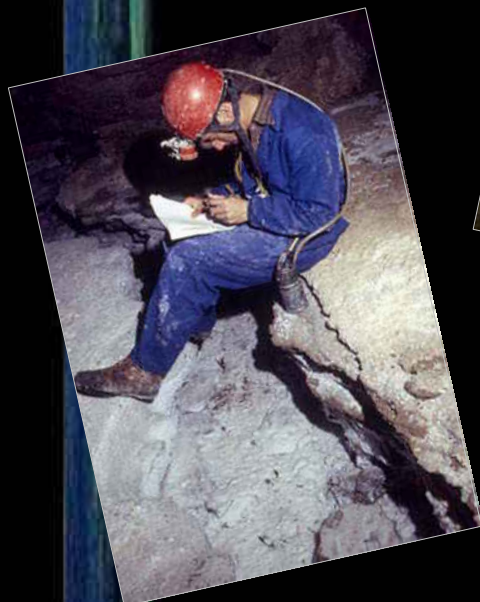

Fotos: Toni Nubiola y Montserrat Ubach.



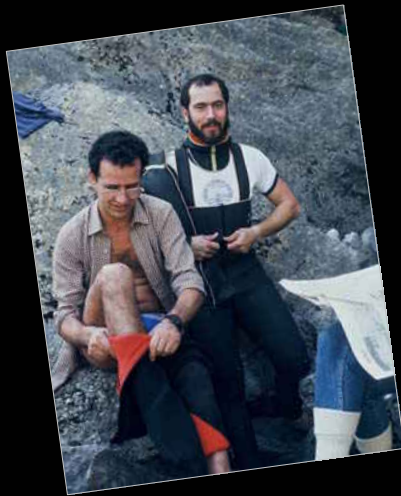

*José Mª preparándose para una inmersión.
Fotos del álbum familiar .*



El 31 de octubre de 1985, de camino a un encuentro de espeleosocorro en Lugo, se sumerge con su compañero Federico Ruíz Ortiz en el Pozo del Infierno (Vegacervera, León). Allí, a 40 metros de profundidad, ambos nos dejan.

Desde el *Qui és qui*, el recuerdo emotivo de sus compañeros.

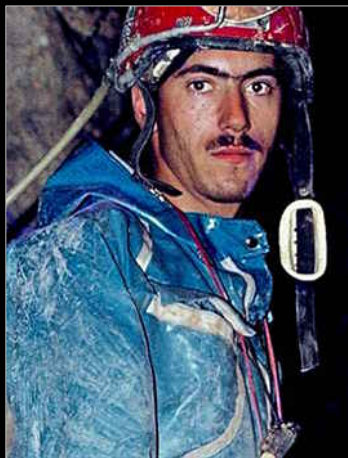

En 1986 recibe un homenaje por parte del Ayuntamiento de Málaga y de sus compañeros. Se decide que el local que cede el consistorio al Centro Excursionista lleve el nombre de "Centro Cultural José Mª Gutiérrez".

Datos y fotos proporcionados por Loreto Wallace, Montserrat Ubach, Toni Nubiola, Lucila Gutiérrez, Sílvia Gutiérrez y J.M. González Ríos.

[Ver bibliografía y relación cronológica de exploraciones](#)

Fecha publicación: 16.03.2011